

## KARPET PREMIUM AL IWAN

HARGA PROMOSI  
SIAP PASANG

**RM 4.50**

SIAP PASANG MIN: 1000/SQFT  
KAWASAN LEMBAH KLANG

HARGA PROMOSI  
BEKAL

**RM 3.50**

/ SQFT MIN: 7.8' x 1'

### KLASIFIKASI PRODUK

Permukaan : Level Cut Pile  
Jenis benang : Aqsa PP BCF  
Twisted 100% Halal

Jumlah GSM<sup>2</sup> : 1332 GSM<sup>2</sup>

Jumlah Oz : 47 Oz

Ketebalan : +9 MM

Lebar x Panjang : 2.4M x 20M  
(7.8' x 65.6')

Kadar mudah terbakar : 5-6

Kadar ketahan air : 4-5

Kesesuaian : Dewan, pejabat  
dan kediaman

### PENILAIAN DARI AL AQSA CARPETS

4

 **BOLEH DIGUNAKAN  
DI TANGGA (ANTISLIP)**  
EN 1307, EN 1470,  
EN 13297, EN 1963,  
PR EN 15, 114, EN 14275

 **TAHAN  
KOTORAN**  
AATCC 175-1993

 **LAMBAT MEREBAK**  
ASTM D-2859-96  
& CPSC FF-170  
(Kadar ketahanan api)

 **TAHAN PUDAR**  
AATCC 16E

 **CE MARKING**  
EN 14041  
EN 14041, EN 1815,  
EN 6356  
(Kadar tahan elektrik)

 **CE MARKING**  
EN 14041  
EN 14041, EN 1815,  
EN 6356  
(Kadar tahan tekanan)

### GEOMETRI



EMAS HANDASI (G) IWAN



MERAH HANDASI (G) IWAN



KRIM HANDASI (G) IWAN



ASWAD HANDASI (G) IWAN

### FLORAL



EMAS ZAHRI (F) IWAN



MERAH ZAHRI (F) IWAN



KRIM ZAHRI (F) IWAN



ASWAD ZAHRI (F) IWAN

**SEBARANG  
PERTANYAAN?  
KAMI BEDIA MENJAWABKAN!**

PRO KARPET PREMIUM : 011-1088 0506

\* GAMBAR YANG DI IKLANKAN HANYA UNTUK TUJUAN ILLUSTRASI. PRODUK ASAL MUNGKIN BERBEZA KERANA PENAMBAHBAIKAN KUALITI WARNA \* TARIKH BERKUATKUASA 24.12.2022 (SEHINGGA STOK MASIH ADA) \* KENAIKAN HARGA DISEBABKAN OLEH PELAKSANAAN CUKAI SST DAN PENINGKATAN NILAI USD \* PIHAK KAMI BOLEH MENUKAR HARGA TANPA NOTIS

## KARPET PREMIUM AL MIZAN

HARGA ASAL  
~~RM 8.00~~ / SQFT

HARGA PROMOSI  
SIAP PASANG  
**RM 5.00** / SQFT

SAIZ: 12' x 99' TEBAL: +6.5MM

HARGA PROMOSI  
BEKAL  
**RM 4.00** / SQFT

MIN: 12' x 1'

### KLASIFIKASI PRODUK

Permukaan : Level Cut Pile  
Jenis benang : 100% BCF Duralox Olefin  
Jumlah GSM<sup>2</sup> : 1219 GSM<sup>2</sup>  
Jumlah Oz : 43 Oz  
Ketebalan : +-6.5 MM  
Lebar x Panjang : 3.6M x 30M (12' x 99')  
Kadar mudah terbakar : 5-6  
Kadar ketahanan air : 4-5  
Kesesuaian : Dewan, pejabat  
dan kediaman

### PENILAIAN DARI AL AQSA CARPETS

3 ★★★★★

 **BOLEH DIGUNAKAN  
DI TANGGA (ANTISLIP)**  
EN 1307, EN 1470,  
EN 13297, EN 1963,  
PR EN 15, 114, EN 14275

 **TAHAN PUDAR**  
AATCC 16E

 **LAMBAT MEREBAK**  
ASTM D-2859-96  
& CPSC FF-170  
(Kadar ketahanan api)

 **TAHAN  
KOTORAN**  
AATCC 175-1993

 **CE MARKING**  
EN 14041  
EN 14041, EN 1815,  
EN 6356  
(Kadar tahan elektrik)

 **CE MARKING**  
EN 14041  
EN 14041, EN 1815,  
EN 6356  
(Kadar tahan tekanan)

### AL MIZAN (LINES)



1201

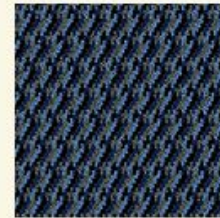

1203



1204

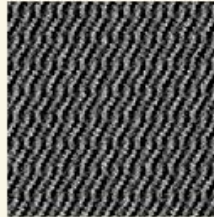

1205

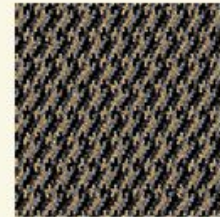

1206

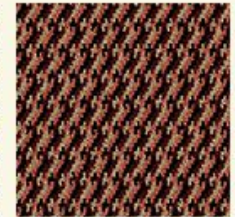

1207

### AL MIZAN (X)



1208



1209



1210



1211

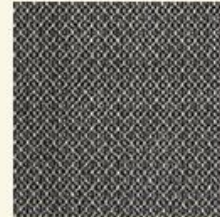

1212



1213

### AL MIZAN (CIRCULAR)



1214



1215



1216



1217



1218



1219

**SEBARANG  
PERTANYAAN?**  
KAMI SEDIA MEMBANTU

PRO KARPET PREMIUM :

011-1088 0506 (AZURA) (EMAIL: [azura@alaqsacarpets.com](mailto:azura@alaqsacarpets.com))

011-1088 0507 (ATIQA) (EMAIL: [atiqah@alaqsacarpets.com](mailto:atiqah@alaqsacarpets.com))

\* GAMBAR YANG DI IKLANKAN HANYA UNTUK TUJUAN ILLUSTRASI. PRODUK ASAL MUNGKIN BERBEZA KERANA PENAMBAHBAIKAN KUALITI WARNA. \* TARIKH BERKUATKUASA 1.5.2020 (SEHINGGA STOK MASIH ADA) \* KENAIKAN HARGA DISEBABKAN OLEH PELAKSANAAN CUKAI SST DAN PENINGKATAN NILAI USD \* PIHAK KAMI BOLEH MENUKAR HARGA TANPA NOTIS

# KARPET PREMIUM AL AQSA®



## KARPET PREMIUM VELVET AL AQSA®

HARGA ASAL  
~~RM 7.00~~ / SQFT

HARGA PROMOSI  
SIAP PASANG  
RM 6.00

SAIZ: 12' x 99' TEBAL: +-8MM

HARGA PROMOSI  
BEKAL  
RM 5.00 / SQFT

MIN: 12' x 1'



BLACK



LIGHT GREY



JADE GREEN



DARK GREY



RED



DARK BLUE

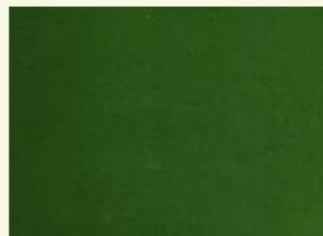

GREEN



GOLD



MAROON



YELLOW



BEIGE

### KLASIFIKASI PRODUK

Permukaan : Level Cut Pile  
Jenis benang : 100% Polyamide  
Jumlah GSM<sup>2</sup> : 22000 GSM<sup>2</sup>  
Jumlah Oz : 80 Oz  
Ketebalan : +-8 MM  
Lebar x Panjang : 3.6M x 30M (12' x 99')  
Kadar mudah terbakar : 5-6  
Kadar ketahanan air : 4-5  
Kesesuaian : Dewan, pejabat  
dan kediaman

### PENILAIAN DARI AL AQSA CARPETS

4.5 ★★★★★

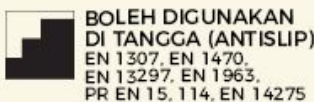

**SEBARANG  
PERTANYAAN?**  
KAMI SEDIA MEMBANTU

PRO KARPET PREMIUM :

011-1088 0506 (AZURA) (EMAIL: [azura@alaqsacarpets.com](mailto:azura@alaqsacarpets.com))

011-1088 0507 (ATIQA) (EMAIL: [atiqah@alaqsacarpets.com](mailto:atiqah@alaqsacarpets.com))

\* GAMBAR YANG DI IKLANKAN HANYA UNTUK TUJUAN ILLUSTRASI. PRODUK ASAL MUNGKIN BERBEZA KERANA PENAMBAHBAIKAN KUALITI WARNA. \* TARIKH BERKUATKUASA 1.5.2020 (SEHINGGA STOK MASIH ADA) \* KENAIKAN HARGA DISEBABKAN OLEH PELAKSANAAN CUKAI SST DAN PENINGKATAN NILAI USD \* PIHAK KAMI BOLEH MENUKAR HARGA TANPA NOTIS

## KARPET PREMIUM AL LAFFAT

HARGA ASAL  
**RM12.00** / SQFT

HARGA PROMOSI  
SIAP PASANG  
**RM7.00**

SAIZ: 12' x 99' TEBAL: +7MM

HARGA PROMOSI  
BEKAL  
**RM6.00** / SQFT

MIN: 12' x 1'

### KLASIFIKASI PRODUK

Permukaan : Level Cut Pile  
Jenis benang : Non Woven Geotextile  
Ketebalan : +7 MM  
Jumlah GSM<sup>2</sup> : 1077 GSM<sup>2</sup>  
Jumlah Oz : 38 Oz  
Lebar x Panjang : 3.6M x 30M (12' x 99')  
Kadar mudah terbakar : 5-6  
Kadar ketahanan air : 4-5  
Kesesuaian : Dewan, pejabat  
dan kediaman

### PENILAIAN DARI AL AQSA CARPETS

4

**BOLEH DIGUNAKAN  
DI TANGGA (ANTISLIP)**  
EN 1307, EN 1470,  
EN 13297, EN 1963,  
PR EN 15, 114, EN 14275



**TAHAN PUDAR**  
AATCC 16E



**LAMBAT MEREBAK**  
ASTM D-2859-96  
& CPSC FF-170  
(Kadar ketahanan api)



**TAHAN  
KOTORAN**  
AATCC 175-1993



**CE MARKING**  
EN 14041  
EN 14041, EN 1815,  
EN 6356  
(Kadar tahan elektrik)



**CE MARKING**  
EN 14041  
EN 14041, EN 1815,  
EN 6356  
(Kadar tahan tekanan)



**R800**  
KELABU PERAK



**R801**  
MERAH GANGSA



**R802**  
COKLAT TEMBAGA



**R803**  
KUNING EMAS



**R810**  
KELABU GANDARIA



**R811**  
MERAH KRIMSON



**R812**  
COKLAT SIENNA



**R813**  
KUNING MOCCASIN

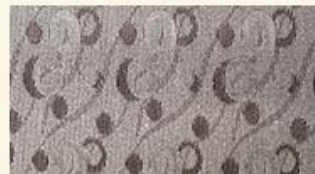

**R820**  
KELABU EBONI



**R821**  
MERAH MAHOGANY



**R822**  
COKLAT JATI



**R823**  
KUNING PAIN

**SEBARANG  
PERTANYAAN?**  
KAMI SEDIA MEMBANTU

PRO KARPET PREMIUM :

011-1088 0506 (AZURA) (EMAIL: [azura@alaqsacarpets.com](mailto:azura@alaqsacarpets.com))  
011-1088 0507 (ATIQAHA) (EMAIL: [atiqah@alaqsacarpets.com](mailto:atiqah@alaqsacarpets.com))

\* GAMBAR YANG DI IKLANKAN HANYA UNTUK TUJUAN ILLUSTRASI. PRODUK ASAL MUNGKIN BERBEZA KERANA PENAMBAHBAIKAN KUALITI WARNA. \* TARIKH BERKUATKUASA 1.5.2020 (SEHINGGA STOK MASIH ADA) \* KENAIKAN HARGA DISEBABKAN OLEH PELAKSANAAN CUKAI SST DAN PENINGKATAN NILAI USD \* PIHAK KAMI BOLEH MENUKAR HARGA TANPA NOTIS

KARPET PREMIUM  
**AL AQSA®**



KARPET PREMIUM  
**AL WALAA  
AL AQSA®**

HARGA PROMOSI  
SIAP PASANG

**RM 8.00**

SIAP PASANG MIN: 1000/SQFT  
KAWASAN LEMBAH KLANG

HARGA PROMOSI  
BEKAL

**RM 7.00**

/ SQFT MIN: 8' x 1'



MERAH WALAA

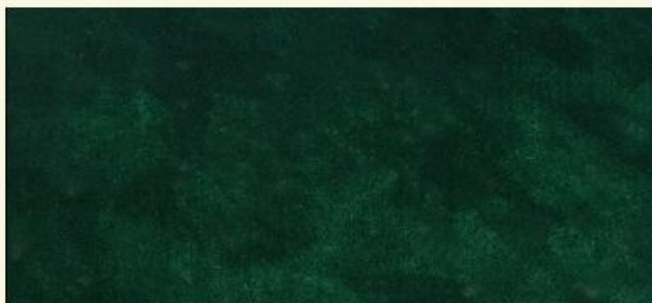

HIJAU WALAA



KUNING EMAS WALAA



BIRU WALAA



AL RAUDAH WALAA

**KLASIFIKASI PRODUK**

- Permukaan : Level Cut Pile  
Jenis benang : Aqsa PP Heat Twisted  
Double 100% Halal  
Jumlah GSM<sup>2</sup> : 2500 GSM<sup>2</sup>  
Jumlah Oz : 88 Oz  
Ketebalan : +-12 MM  
Lebar x Panjang : 2.4M x 20M (8' x 66')  
Kadar mudah terbakar : 5-6  
Kadar ketahanan air : 4-5  
Kesesuaian : Masjid, Surau & Pejabat

**PENILAIAN DARI AL AQSA CARPETS**

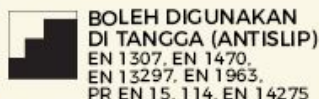

**SEBARANG  
PERTANYAAN?  
KAMI SEDIA MEMBANTU**

**PRO KARPET PREMIUM :**

**011-1088 0506 | 011-1085 0314**

\* GAMBAR YANG DI IKLANKAN UNTUK TUJUAN ILLUSTRASI. PRODUK ASAL MUNGKIN BERBEZA KERANA PENAMBAHBAIKAN KUALITI WARNA. \* TARIKH BERKUATKUASA 24.12.2022 (SEHINGGA STOK MASIH ADA) \* KENAIKAN HARGA DISEBABKAN OLEH PELAKSANAAN CUKAI SST DAN PENINGKATAN NILAI USD \* PIHAK KAMI BOLEH MENUKAR HARGA TANPA NOTIS

KARPET PREMIUM  
**AL AQSA®**



KARPET PREMIUM  
**AL QIBLAH  
AL AQSA®**

HARGA PROMOSI  
SIAP PASANG

**RM8.00**

SIAP PASANG MIN: 1000/SQFT  
KAWASAN LEMBAH KLANG

HARGA PROMOSI  
BEKAL

**RM7.00**

/ SQFT MIN: 8' x 1'



MERAH QIBLAH



HIJAU QIBLAH



KUNING EMAS QIBLAH



BIRU QIBLAH



AL RAUDAH QIBLAH

**KLASIFIKASI PRODUK**

- Permukaan : Level Cut Pile  
Jenis benang : Aqsa PP Heat Twisted  
Double 100% Halal  
Jumlah GSM<sup>2</sup> : 2500 GSM<sup>2</sup>  
Jumlah Oz : 88 Oz  
Ketebalan : +-12 MM  
Lebar x Panjang : 2.4M x 20M (8' x 66')  
Kadar mudah terbakar : 5-6  
Kadar ketahanan air : 4-5  
Kesesuaian : Masjid, Surau & Pejabat

**PENILAIAN DARI AL AQSA CARPETS**

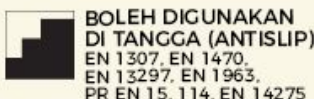

**SEBARANG  
PERTANYAAN?  
KAMI SEDIA MEMBANTU**

PRO KARPET PREMIUM :

**011-1088 0506 | 011-1085 0314**

\* GAMBAR YANG DI IKLANKAN UNTUK TUJUAN ILLUSTRASI. PRODUK ASAL MUNGKIN BERBEZA KERANA PENAMBAHBAIKAN KUALITI WARNA.\* TARIKH BERKUATKUASA 24.12.2022 (SEHINGGA STOK MASIH ADA) \* KENAIKAN HARGA DISEBABKAN OLEH PELAKSANAAN CUKAI SST DAN PENINGKATKAN NILAI USD \* PIHAK KAMI BOLEH MENUKAR HARGA TANPA NOTIS

KARPET PREMIUM  
**AL AQSA**<sup>®</sup>



KARPET PREMIUM  
**AL ASHWA**

HARGA ASAL  
~~RM 100.00~~ / SQFT

HARGA PROMOSI  
SIAP PASANG  
**RM 8.00** / SQFT

SAIZ: 13 x 98' TEBAL: +9MM

HARGA PROMOSI  
BEKAL  
**RM 7.00** / SQFT

MIN: 13' x 1'



AL ASHWA 01 (RED) (PRE ORDER)



AL ASHWA 02 (YELLOW) (READY STOCK)

**KLASIFIKASI PRODUK**

Permukaan : Multi Level Loop Pile

Jenis benang : 100% BCF P.P

Backing : Woven

Jumlah GSM<sup>2</sup> : 881.55 GSM<sup>2</sup>

Jumlah Oz : 26 Oz

Ketebalan : 9 MM

Lebar x Panjang : 4M x 29.8M (13.2' x 98')

Pattern repeat : 1.98M x 2.8M

Kadar mudah terbakar : 5-6

Kadar ketahanan air : 4-5

Kesesuaian : Dewan, pejabat  
dan kediaman

**PENILAIAN DARI AL AQSA CARPETS**



**BOLEH DIGUNAKAN  
DI TANGGA (ANTISLIP)**  
EN 1307, EN 1470,  
EN 13297, EN 1963,  
PR EN 15, 114, EN 14275

**TAHAN PUDAR**  
AATCC 16E

**LAMBAT MEREBAK**  
ASTM D-2859-96  
& CPSC FF-170  
(Kadar ketahanan api)

**TAHAN  
KOTORAN**  
AATCC 175-1993

**CE MARKING**  
EN 14041  
EN 14041, EN 1815,  
EN 6356  
(Kadar tahan elektrik)

**CE MARKING**  
EN 14041  
EN 14041, EN 1815,  
EN 6356  
(Kadar tahan tekanan)

**SEBARANG  
PERTANYAAN?  
KAMI SEDIA MEMBANTU**

PRO KARPET PREMIUM :

011-1088 0506 | 011-1085 0314

\* GAMBAR YANG DI IKLANKAN HANYA UNTUK TUJUAN ILLUSTRASI. PRODUK ASAL MUNGKIN BERBEZA KERANA PENAMBAHBAIKAN KUALITI WARNA.\* TARIKH BERKUATKUASA 28.06.2023 (SEHINGGA STOK MASIH ADA) \* KENAikan HARGA DISEBABKAN OLEH PELAKSANAAN CUKAI SST DAN PENINGKATAN NILAI USD \* PIHAK KAMI BOLEH MENUKAR HARGA TANPA NOTIS

KARPET PREMIUM  
**AL AQSA**®



## PREMIUM KARPET **AL MAHFALAH**

HARGA ASAL  
**RM10.00** / SQFT

HARGA PROMOSI  
SIAP PASANG

**RM8.00**

SAIZ: 8' x 66' TEBAL: +-16MM

HARGA PROMOSI  
BEKAL

**RM7.00** / SQFT

MIN: 8' x 1'

### KLASIFIKASI PRODUK

Permukaan : Wilton Tufted Carpet

Jenis benang : Heatset PP Twisted

Density : 320 x 420

Jumlah GSM<sup>2</sup> : 992 GSM<sup>2</sup>

Jumlah Oz : 35 Oz

Ketebalan : +-8 MM

Lebar x Panjang : 4M x 25m (13' x 82')

Kadar mudah terbakar : 5-6

Kadar ketahan air : 4-5

Kesesuaian : Masjid & Surau

**PENILAIAN DARI AL AQSA CARPETS**



**BOLEH DIGUNAKAN  
DI TANGGA (ANTISLIP)**  
EN 1307, EN 1470,  
EN 13297, EN 1963,  
PR EN 15.114, EN 14275



**TAHAN PUDAR**  
AATCC 16E



**LAMBAT MEREBAK**  
ASTM D-2859-96  
& CPSC FF-170  
(Kadar Ketahanan Api)



**TAHAN  
KOTORAN**  
AATCC 175-1993



**CE MARKING  
EN 14041**  
EN 14041, EN 1815,  
EN 6356  
(Kadar Tahan Elektrik)



**CE MARKING  
EN 14041**  
EN 14041, EN 1815,  
EN 6356  
(Kadar Tahan Tekanan)

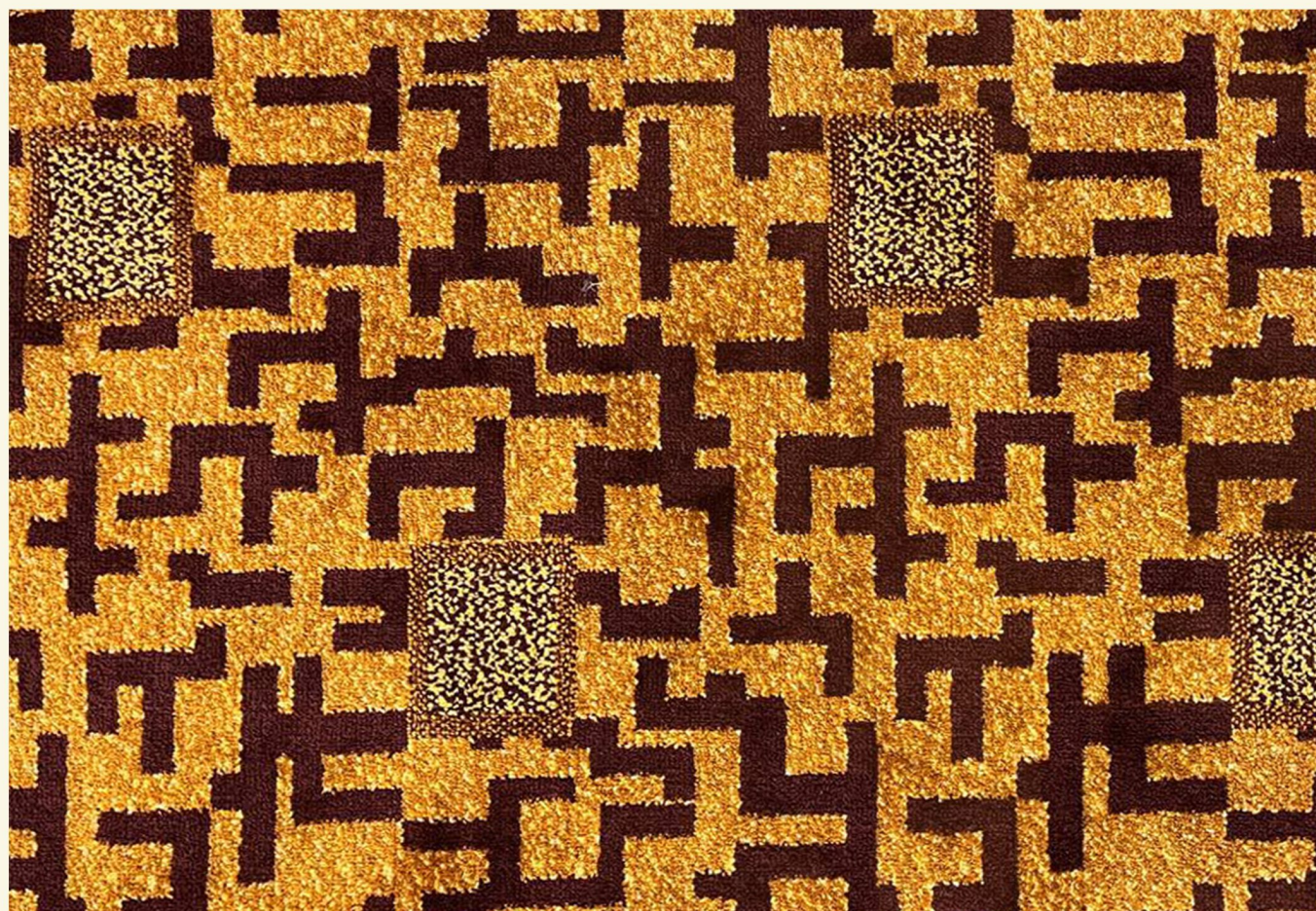

AL MAHFALAH

**SEBARANG  
PERTANYAAN?**  
KAMI SEDIA MEMBANTU!

PRO KARPET PREMIUM :

**011-1088 0506 | 011-1085 0314**

\* GAMBAR YANG DI IKLANKAN HANYA UNTUK TUJUAN ILUSTRASI. PRODUK ASAL MUNGKIN BERBEZA KERANA PENAMBAHBAIKAN KUALITI WARNA. \* TARIKH BERKUATKUASA 1.11.2022 (SEHINGGA STOK MASIH ADA) \* KENAIKAN HARGA DISEBABKAN OLEH PELAKSANAAN CUKAI SST DAN PENINGKATKAN NILAI USD \* PIHAK KAMI BOLEH MENUKAR HARGA TANPA NOTIS



# KARPET PREMIUM AL AQSA®

## KARPET PREMIUM AL SAMIK

HARGA ASAL  
~~RM16.00~~ / SQFT

HARGA PROMOSI  
SIAP PASANG  
RM9.00

SAIZ: 12' x 99' TEBAL: +-7MM

HARGA PROMOSI  
BEKAL  
RM8.00 / SQFT  
MIN: 12' x 1'

### KLASIFIKASI PRODUK

Permukaan : Level Cut Pile  
Jenis benang : 100% Heatset  
Duralox Ofelin  
Ketebalan : +-8 MM  
Lebar x Panjang : 3.6M x 30M (12' x 99')  
Kadar mudah terbakar : 5-6  
Kadar ketahanan air : 4-5  
Kesesuaian : Dewan, pejabat  
dan kediaman

### PENILAIAN DARI AL AQSA CARPETS

4

 **BOLEH DIGUNAKAN  
DI TANGGA (ANTISLIP)**  
EN 1307, EN 1470,  
EN 13297, EN 1963,  
PR EN 15, 114, EN 14275

 **TAHAN PUDAR**  
AATCC 16E

 **LAMBAT MEREBAK**  
ASTM D-2859-96  
& CPSC FF-170  
(Kadar ketahanan api)

 **TAHAN  
KOTORAN**  
AATCC 175-1993

 **CE MARKING**  
EN 14041  
EN 14041, EN 1815,  
EN 6356  
(Kadar tahan elektrik)

 **CE MARKING**  
EN 14041  
EN 14041, EN 1815,  
EN 6356  
(Kadar tahan tekanan)



R850 KELABU BAIDURI



R851 MERAH DELIMA



R852 COKLAT ZIRKON



R853 KUNING INTAN



R854 HITAM ONYX



R855 UNGU AMETIS

**SEBARANG  
PERTANYAAN?**  
KAMI SEDIA MEMBANTU

PRO KARPET PREMIUM :

011-1088 0506 (AZURA) (EMAIL: [azura@alaqsacarpets.com](mailto:azura@alaqsacarpets.com))  
011-1088 0507 (ATIQA) (EMAIL: [atiqah@alaqsacarpets.com](mailto:atiqah@alaqsacarpets.com))

\* GAMBAR YANG DI IKLANKAN HANYA UNTUK TUJUAN ILLUSTRASI. PRODUK ASAL MUNGKIN BERBEZA KERANA PENAMBAHBAIKAN KUALITI WARNA. \* TARIKH BERKUATKUASA 1.5.2020 (SEHINGGA STOK MASIH ADA) \* KENAIKAN HARGA DISEBABKAN OLEH PELAKSANAAN CUKAI SST DAN PENINGKATAN NILAI USD \* PIHAK KAMI BOLEH MENUKAR HARGA TANPA NOTIS

KARPET PREMIUM  
**AL AQSA**<sup>®</sup>



# KARPET PREMIUM GEMINI

HARGA ASAL  
~~RM13.00~~ / SQFT

HARGA PROMOSI  
SIAP PASANG  
**RM11.00**

SAIZ: 12' x 99' TEBAL: +6.5MM

HARGA PROMOSI  
BEKAL  
**RM10.00** / SQFT  
MIN: 12' x 1'



GEMINI BEIGE



GEMINI BLACK



GEMINI RED



GEMINI BROWN

## KLASIFIKASI PRODUK

Permukaan : Patterned and Textured  
Cut / Loop Tufted  
Jenis benang : Woven Polypropylene  
Jumlah GSM<sup>2</sup> : 1077 GSM<sup>2</sup>  
Jumlah Oz : 38 Oz  
Ketebalan : +-12 MM  
Lebar x Panjang : 3.6M x 30M (12' x 99')  
Kadar mudah terbakar : 5-6  
Kadar ketahanan air : 4-5  
Kesesuaian : Dewan, pejabat  
dan kediaman

## PENILAIAN DARI AL AQSA CARPETS

3 ★★★★★

 **BOLEH DIGUNAKAN  
DI TANGGA (ANTISLIP)**  
EN 1307, EN 1470,  
EN 13297, EN 1963,  
PR EN 15, 114, EN 14275

 **TAHAN PUDAR**  
AATCC 16E

 **LAMBAT MEREBAK**  
ASTM D-2859-96  
& CPSC FF-170  
(Kadar ketahanan api)

 **TAHAN  
KOTORAN**  
AATCC 175-1993

 **CE MARKING**  
EN 14041  
EN 14041, EN 1815,  
EN 6356  
(Kadar tahan elektrik)

 **CE MARKING**  
EN 14041  
EN 14041, EN 1815,  
EN 6356  
(Kadar tahan tekanan)

**SEBARANG  
PERTANYAAN?**  
KAMI SEDIA MEMBANTU

PRO KARPET PREMIUM :

011-1088 0506 | 011-1085 0314

\* GAMBAR YANG DI IKLANKAN HANYA UNTUK TUJUAN ILLUSTRASI. PRODUK ASAL MUNGKIN BERBEZA KERANA PENAMBAHBAIKAN KUALITI WARNA. \* TARIKH BERKUATKUASA 23.8.2021 (SEHINGGA STOK MASIH ADA) \* KENAIKAN HARGA DISEBABKAN OLEH PELAKSANAAN CUKAI SST DAN PENINGKATAN NILAI USD \* PIHAK KAMI BOLEH MENUKAR HARGA TANPA NOTIS

KARPET PREMIUM  
**AL AQSA®**



## PREMIUM KARPET **AL MUMTAZ AL AQSA®**

HARGA PROMOSI  
SIAP PASANG

**RM12.00**

SIAP PASANG MIN: 1000/SQFT  
KAWASAN LEMBAH KLANG

HARGA PROMOSI  
BEKAL

**RM11.00**

/ SQFT MIN: 8' x 1'

### KLASIFIKASI PRODUK

Permukaan : Level Cut Pile  
Jenis benang : Aqsa PP Heat Twisted  
Double 100% Halal

Jumlah GSM<sup>2</sup> : 3200 GSM<sup>2</sup>

Jumlah Oz : 116 Oz

Ketebalan : +-16 MM

Lebar x Panjang : 2.4M x 20M (8' x 66')

Kadar mudah terbakar : 5-6

Kadar ketahanan air : 4-5

Kesesuaian : Masjid & Surau

**PENILAIAN DARI AL AQSA CARPETS**

7



 **BOLEH DIGUNAKAN  
DI TANCGA (ANTISLIP)**  
EN 1307, EN 1470,  
EN 13297, EN 1963,  
PR EN 15, 114, EN 14275

 **TAHAN PUDAR**  
AATCC 16E

 **LAMBAT MEREBAK**  
ASTM D-2859-96  
& CPSC FF-170  
(Kadar Ketahanan Api)

 **TAHAN  
KOTORAN**  
AATCC 175-1993

 **CE MARKING  
EN 14041**  
EN 14041, EN 1815,  
EN 6356  
(Kadar Tahan Elektrik)

 **CE MARKING  
EN 14041**  
EN 14041, EN 1815,  
EN 6356  
(Kadar Tahan Tekanan)



MERAH MUMTAZ



BIRU MUMTAZ



EMAS MUMTAZ

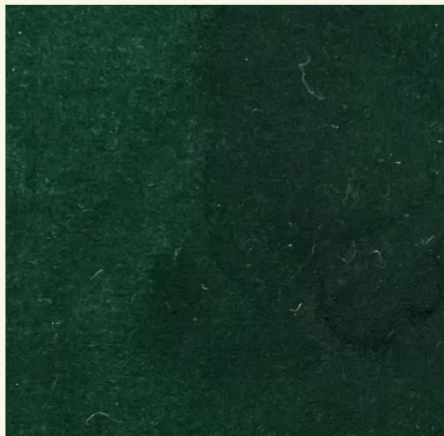

HIJAU MUMTAZ

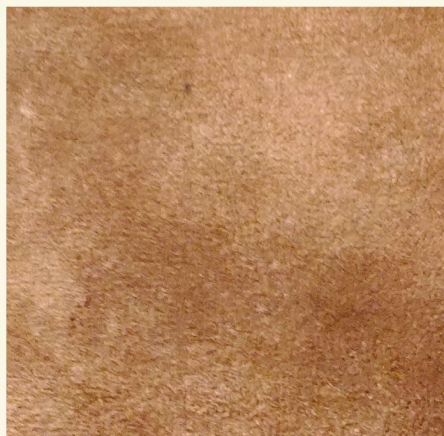

ROSE GOLD MUMTAZ



AL RAUDAH MUMTAZ

**SEBARANG  
PERTANYAAN?  
KAMI SEDIA MEMBANTU!**

PRO KARPET PREMIUM :

**011-1088 0506 | 011-1085 0314**

\* GAMBAR YANG DI IKLANKAN HANYA UNTUK TUJUAN ILLUSTRASI. PRODUK ASAL MUNGKIN BERBEZA KERANA PENAMBAHBAIKAN KUALITI WARNA.\* TARIKH BERKUATKUASA 1.2.2021 (SEHINGGA STOK MASIH ADA) \* KENAIKAN HARGA DISEBABKAN OLEH PELAKSANAAN CUKAI SST DAN PENINGKATKAN NILAI USD \* PIHAK KAMI BOLEH MENUKAR HARGA TANPA NOTIS

KARPET PREMIUM  
**AL AQSA®**



KARPET PREMIUM  
**AL MEHRAB AL AQSA®**

HARGA PROMOSI  
SIAP PASANG

**RM12.00**

SIAP PASANG MIN: 1000/SQFT  
KAWASAN LEMBAH KLANG

HARGA PROMOSI  
BEKAL

**RM11.00**

/ SQFT MIN: 8' x 1'

KLASIFIKASI PRODUK

Permukaan : Level Cut Pile

Jenis benang : Aqsa PP Heat Twisted  
Double 100% Halal

Jumlah GSM<sup>2</sup> : 3200 GSM<sup>2</sup>

Jumlah Oz : 116 Oz

Ketebalan : +-16 MM

Lebar x Panjang : 2.4M x 20M (8' x 66')

Kadar mudah terbakar : 5-6

Kadar ketahanan air : 4-5

Kesesuaian : Masjid, Surau & Pejabat

PENILAIAN DARI AL AQSA CARPETS

7



MERAH MEHRAB

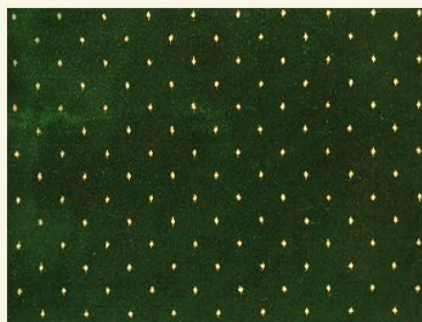

HIJAU MEHRAB



EMAS KUNING MEHRAB



EMAS MEHRAB



BIRU MEHRAB



AL RAUDAH MEHRAB



ROSE GOLD MEHRAB

SEBARANG  
PERTANYAAN?  
KAMI BANTU ANDA!

PRO KARPET MASJID : 011-1088 0506 | 011-1085 0314

\* GAMBAR YANG DI IKLANKAN HANYA UNTUK TUJUAN ILLUSTRASI. PRODUK ASAL MUNGKIN BERBEZA KERANA PENAMBAHBAIKAN KUALITI WARNA \* TARIKH BERKUATKUASA 24.12.2022 (SEHINGGA STOK MASIH ADA) \* KENAIKAN HARGA DISEBABKAN OLEH PELAKSANAAN CUKAI SST DAN PENINGKATAN NILAI USD \* PIHAK KAMI BOLEH MENUKAR HARGA TANPA NOTIS

KARPET PREMIUM  
**AL AQSA**<sup>®</sup>



## PREMIUM KARPET **AL FAHKHIR AL AQSA**<sup>®</sup>

### KLASIFIKASI PRODUK

Permukaan : Level Cut Pile  
Jenis benang : Aqsa PP Heat Twisted  
Double 100% Halal

Jumlah GSM<sup>2</sup> : 3200 GSM<sup>2</sup>

Jumlah Oz : 116 Oz

Ketebalan : +-16 MM

Lebar x Panjang : 2.4M x 20M (8' x 66')

Kadar mudah terbakar : 5-6

Kadar ketahanan air : 4-5

Kesesuaian : Masjid & Surau

**PENILAIAN DARI AL AQSA CARPETS**



HARGA PROMOSI  
SIAP PASANG

**RM12.00**

SIAP PASANG MIN: 1000/SQFT  
KAWASAN LEMBAH KLANG

HARGA PROMOSI  
BEKAL

**RM11.00**

/ SQFT MIN: 8' x 1'



MERAH FAHKHIR



BIRU FAHKHIR



EMAS FAHKHIR



HIJAU FAHKHIR



ROSE GOLD FAHKHIR



AL RAUDAH FAHKHIR

**SEBARANG  
PERTANYAAN?**  
KAMI SEDIA MEMBANTU!

PRO KARPET PREMIUM :

**011-1088 0506 | 011-1085 0314**

\* GAMBAR YANG DI IKLANKAN HANYA UNTUK TUJUAN ILLUSTRASI. PRODUK ASAL MUNGKIN BERBEZA KERANA PENAMBAHBAIKAN KUALITI WARNA.\* TARIKH BERKUATKUASA 24.1.2022 (SEHINGGA STOK MASIH ADA) \* KENAIKAN HARGA DISEBABKAN OLEH PELAKSANAAN CUKAI SST DAN PENINGKATKAN NILAI USD \* PIHAK KAMI BOLEH MENUKAR HARGA TANPA NOTIS

## KARPET PREMIUM AL KAMIL

HARGA ASAL  
~~RM 22.00~~ / SQFT

HARGA PROMOSI  
SIAP PASANG  
RM 12.00

SAIZ: 13' x 99' TEBAL: +-12MM

HARGA PROMOSI  
BEKAL  
RM 11.00 / SQFT

MIN: 13' x 1'

### KLASIFIKASI PRODUK

Permukaan : Level Cut Pile  
Jenis benang : 100% Polyamide  
Ketebalan : +-12 MM  
Lebar x Panjang : 3.9M x 30M (13' x 99')  
Kadar mudah terbakar : 5-6  
Kadar ketahan air : 4-5  
Kesesuaian : Dewan, pejabat  
dan kediaman

### PENILAIAN DARI AL AQSA CARPETS

4.5 ★★★★★

 **BOLEH DIGUNAKAN  
DI TANGGA (ANTISLIP)**  
EN 1307, EN 1470,  
EN 13297, EN 1963,  
PR EN 15, 114, EN 14275

 **TAHAN PUDAR**  
AATCC 16E

 **LAMBAT MEREBAK**  
ASTM D-2859-96  
& CPSC FF-170  
(Kadar ketahanan api)

 **TAHAN  
KOTORAN**  
AATCC 175-1993

 **CE MARKING**  
EN 14041  
EN 14041, EN 1815,  
EN 6356  
(Kadar tahan elektrik)

 **CE MARKING**  
EN 14041  
EN 14041, EN 1815,  
EN 6356  
(Kadar tahan tekanan)



1100



1101



1102



1103



1104



1105



1106



1107



1108



1109



1110



1111

**SEBARANG  
PERTANYAAN?  
KAMI SEDIA MEMBANTU**

PRO KARPET PREMIUM :

011-1088 0506 (AZURA) (EMAIL: [azura@alaqsacarpets.com](mailto:azura@alaqsacarpets.com))

011-1088 0507 (ATIQAHA) (EMAIL: [atiqah@alaqsacarpets.com](mailto:atiqah@alaqsacarpets.com))

\* GAMBAR YANG DI IKLANKAN HANYA UNTUK TUJUAN ILLUSTRASI. PRODUK ASAL MUNGKIN BERBEZA KERANA PENAMBAHBAIKAN KUALITI WARNA. \* TARIKH BERKUATKUASA 1.5.2020 (SEHINGGA STOK MASIH ADA) \* KENAIKAN HARGA DISEBABKAN OLEH PELAKSANAAN CUKAI SST DAN PENINGKATKAN NILAI USD \* PIHAK KAMI BOLEH MENUKAR HARGA TANPA NOTIS

**KARPET AL AQSA®**  
**AQSA AXMINSTER**

# AQSA AXMINSTER

## KLASIFIKASI PRODUK

Fiber : 80% Wool (New Zealand and British Wood)  
20% Solutia Nylon 6.6  
Jenis benang : Cut Pile Woven Axminster  
Pile Height : 8MM  
Pile Weight : 38 OZ/SQYD  
Backing : Jute  
Pitch & Row : 3.66 Meter (12')  
Roll Width & Length : 3.66 Meter (12') X 25 Meter (82')  
Static Propensity : Under 3 kv  
Smoke Density : Less than 450  
Design Density : 61CM x 61CM  
Contry of Origin : Great Britain

HARGA SIAP PASANG

**RM18.00**

HARGA BEKAL

**RM15.00**

MIN : 12 X 1

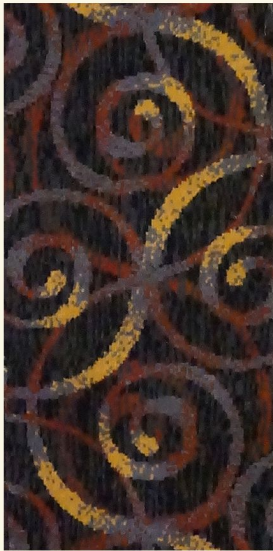

**AQSA  
CASTELLO GREY**



**AQSA  
CASTELLO RED**



**AQSA  
VISCONTI BLACK**



**AQSA VISCONTI  
MAROON**

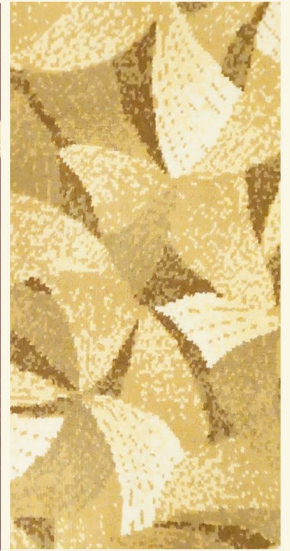

**AQSA  
GOLD LEAF**

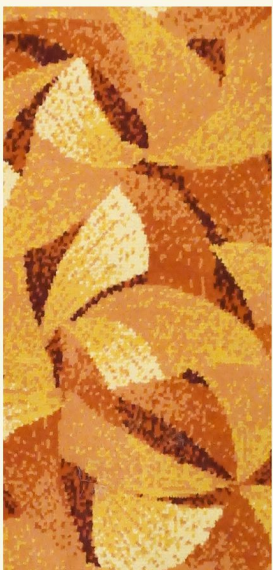

**AQSA  
CORAL LEAF**



**AQSA  
RUSTIC MAZE**

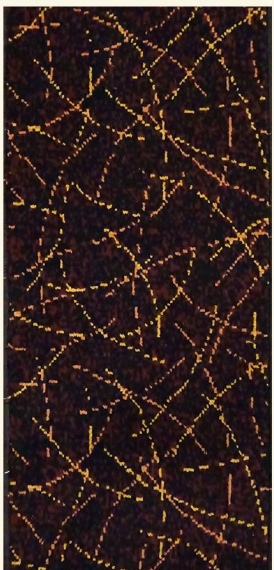

**AQSA  
GALAXY BLACK**



**AQSA  
RANTIK BEIGE**

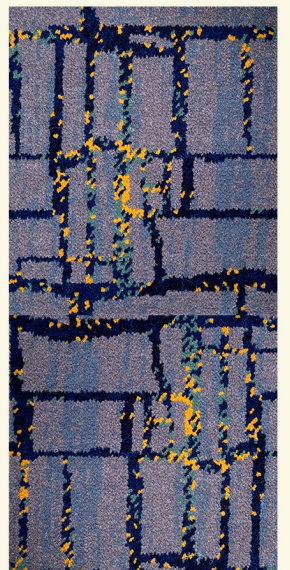

**AQSA  
RANTIK GREY**



# KARPET PREMIUM AL AQSA® PRE ORDER GRAPHIC BROADLOOM

## KARPET PREMIUM **AL MALIKI** (01-08)

HARGA ASAL  
~~RM 40.00~~ / SQFT

HARGA PROMOSI  
SIAP PASANG  
**RM 21.00**

SAIZ: 13.2' x 49' TEBAL: 40MM

HARGA PROMOSI  
BEKAL  
**RM 16.00** / SQFT

MIN: 13.2' x 15'



BEIGE 01



BEIGE / BROWN 02



BEIGE / CREAM 03



BLACK / GREY 04

### KLASIFIKASI PRODUK

- Jenis benang : 600D + 150D Polyester
- Backing : 60% Cotton + 40% Polyester
- Jumlah GSM<sup>2</sup> : 3750 GSM<sup>2</sup>
- Jumlah Oz : 132 Oz
- Ketebalan : 40 MM
- Lebar x Panjang : 4M x 15M (13.2' x 49')
- Harga Edging : RM7/SQFT
- Pembelian minimum : 13.2' x 15'
- Kadar mudah terbakar : 5-6
- Kadar ketahan air : 4-5
- Kesesuaian : Dewan, pejabat dan kediaman



BROWN / GREY 05

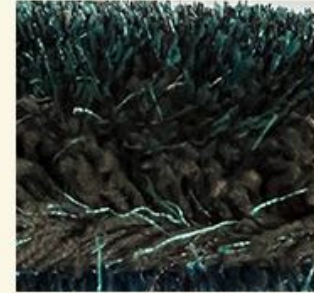

TURQUOISE/ BROWN 06

### PENILAIAN DARI AL AQSA CARPETS



**BOLEH DIGUNAKAN DI TANGGA (ANTISLIP)**  
EN 1307, EN 1470, EN 13297, EN 1963, PR EN 15, 114, EN 14275

**TAHAN PUDAR**  
AATCC 16E

**LAMBAT MEREBAK**  
ASTM D-2859-96 & CPSC FF-170 (Kadar ketahanan api)

**TAHAN KOTORAN**  
AATCC 175-1993

**CE MARKING EN 14041**  
EN 14041, EN 1815, EN 6356 (Kadar tahan elektrik)

**CE MARKING EN 14041**  
EN 14041, EN 1815, EN 6356 (Kadar tahan tekanan)



WHITE 07



LIGHT GREY (MIX) 08



**SEBARANG PERTANYAAN?**  
KAMI SEDIA MEMBANTU

PRO KARPET PREMIUM :  
011-1088 0506 | 01110850314

\* GAMBAR YANG DI IKLANKAN HANYA UNTUK TUJUAN ILLUSTRASI. PRODUK ASAL MUNGKIN BERBEZA KERANA PENAMBAHBAIKAN KUALITI WARNA. \* TARIKH BERKUATKUASA 06.07.2023 (SEHINGGA STOK MASIH ADA) \* KENAIKAN HARGA DISEBABKAN OLEH PELAKSANAAN CUKAI SST DAN PENINGKATAN NILAI USD \* PIHAK KAMI BOLEH MENUKAR HARGA TANPA NOTIS





# KARPET PREMIUM AL AQSA® PRE ORDER GRAPHIC BROADLOOM

## KARPET PREMIUM **AL MALIKI** (09-16)

HARGA ASAL  
**RM 40.00** / SQFT

HARGA PROMOSI  
SIAP PASANG  
**RM 21.00**

SAIZ: 13.2' x 82' TEBAL: 15MM

HARGA PROMOSI  
BEKAL  
**RM 16.00** / SQFT

MIN: 13.2' x 15'



MAROON 09



BLUE 10



GREY 11



GREY 12



YELLOW 13



BROWN 14



WHITE 15



BEIGE 16

### KLASIFIKASI PRODUK

- Jenis benang : 100% Polyamide (Nylon)
- Backing : Action Back
- Jumlah GSM<sup>2</sup> : 3425 GSM<sup>2</sup>
- Jumlah Oz : 100 Oz
- Kepadatan : ±186,000 M<sup>2</sup>
- Ketebalan : 15 MM
- Lebar x Panjang : 4M x 25M (13.2' x 82')
- Harga Edging : RM7/SQFT
- Pembelian minimum : 13.2' x 15'
- Kadar mudah terbakar : 5-6
- Kadar ketahanan air : 4-5
- Kesesuaian : Dewan, pejabat dan kediaman

### PENILAIAN DARI AL AQSA CARPETS



**BOLEH DIGUNAKAN DI TANGGA (ANTISLIP)**  
EN 1307, EN 1470, EN 13297, EN 1963, PR EN 15, 114, EN 14275

**TAHAN PUDAR**  
AATCC 16E

**LAMBAT MEREBAK**  
ASTM D-2859-96 & CPSC FF-170 (Kadar ketahanan api)

**TAHAN KOTORAN**  
AATCC 175-1993

**CE MARKING**  
EN 14041, EN 1815, EN 6356 (Kadar tahan elektrik)

**CE MARKING**  
EN 14041, EN 1815, EN 6356 (Kadar tahan tekanan)



PRO KARPET PREMIUM :  
011-1088 0506 | 01110850314

\* GAMBAR YANG DI IKLANKAN HANYA UNTUK TUJUAN ILLUSTRASI. PRODUK ASAL MUNGKIN BERBEZA KERANA PENAMBAHBAIKAN KUALITI WARNA. \* TARIKH BERKUATKUASA 06.07.2023 (SEHINGGA STOK MASIH ADA.) \* KENAIKAN HARGA DISEBABKAN OLEH PELAKSANAAN CUKAI SST DAN PENINGKATAN NILAI USD \* PIHAK KAMI BOLEH MENUKAR HARGA TANPA NOTIS



# KARPET PREMIUM AL AQSA® PRE ORDER GRAPHIC BROADLOOM

## KARPET PREMIUM **AL MALIKI** (17-24)

HARGA ASAL  
**RM 40.00** / SQFT

HARGA PROMOSI  
SIAP PASANG  
**RM 17.00**

SAIZ: 13.2' x 99' TEBAL: 14 MM -16 MM

HARGA PROMOSI  
BEKAL  
**RM 12.00** / SQFT

MIN: 13.2' x 15'

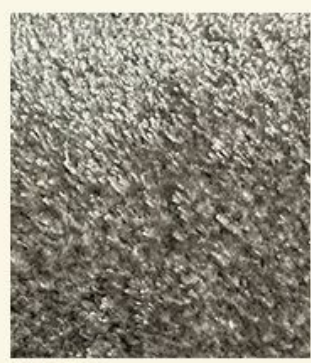

GREY 17



IVORY 18



BEIGE 19

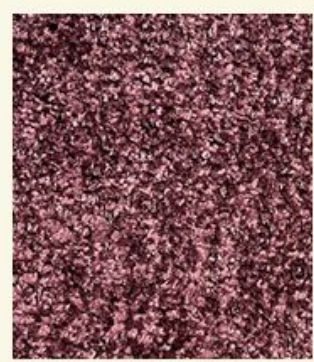

PURPLE 20



BLUE 21



GOLD 22



BROWN 23



MAROON 24

### KLASIFIKASI PRODUK

- Jenis benang : 100% Solution Dyed Polyester
- Backing : PP Woven Textile
- Jumlah GSM<sup>2</sup> : 3400 GSM<sup>2</sup>
- Jumlah Oz : 132 Oz
- Ketebalan : 14 MM - 16 MM
- Lebar x Panjang : 4M x 30M (13.2' x 99')
- Harga Edging : RM7/SQFT
- Pembelian minimum : 13.2' x 15'
- Kadar mudah terbakar : 5-6
- Kadar ketahan air : 4-5
- Kesesuaian : Dewan, pejabat dan kediaman

### PENILAIAN DARI AL AQSA CARPETS



**BOLEH DIGUNAKAN DI TANGGA (ANTISLIP)**  
EN 1307, EN 1470, EN 13297, EN 1963, PR EN 15, 114, EN 14275

**TAHAN PUDAR**  
AATCC 16E

**LAMBAT MEREBAK**  
ASTM D-2859-96 & CPSC FF-170 (Kadar ketahanan api)

**TAHAN KOTORAN**  
AATCC 175-1993

**CE MARKING**  
EN 14041 EN 14041, EN 1815, EN 6356 (Kadar tahan elektrik)

**CE MARKING**  
EN 14041 EN 14041, EN 1815, EN 6356 (Kadar tahan tekanan)

**SEBARANG PERTANYAAN? KAMI SEDIA MEMBANTU**

PRO KARPET PREMIUM :  
011-1088 0506 | 01110850314

\* GAMBAR YANG DI IKLANKAN HANYA UNTUK TUJUAN ILLUSTRASI. PRODUK ASAL MUNGKIN BERBEZA KERANA PENAMBAHBAIKAN KUALITI WARNA. \* TARIKH BERKUATKUASA 06.07.2023 (SEHINGGA STOK MASIH ADA) \* KENAIKAN HARGA DISEBABKAN OLEH PELAKSANAAN CUKAI SST DAN PENINGKATAN NILAI USD \* PIHAK KAMI BOLEH MENUKAR HARGA TANPA NOTIS



# KARPET PREMIUM AL AQSA® PRE ORDER GRAPHIC BROADLOOM

## KARPET PREMIUM **AL MALIKI** (31-38)

HARGA ASAL  
**RM 40.00** / SQFT

HARGA PROMOSI  
SIAP PASANG  
**RM 27.00**

SAIZ: 13.2' x 82' TEBAL: 16 MM

HARGA PROMOSI  
BEKAL  
**RM 22.00** / SQFT

MIN: 13.2' x 15'



IVORY 31



SILVER 32



BLACK 33



GREY 34



BEIGE 35



CREAM 36



SAND 37



MAROON 38

### KLASIFIKASI PRODUK

- Jenis benang : 100% Solution Dyed PA Imprel Finesse (Nylon)
- Backing : Twinback (Non Stretch)
- Jumlah GSM<sup>2</sup> : 3050 GSM<sup>2</sup>
- Jumlah Oz : 102 Oz
- Ketebalan : 16 MM
- Kepadatan : ±300,000 M<sup>2</sup>
- Lebar x Panjang : 4M x 25M (13.2' x 82')
- Harga Edging : RM7/SQFT
- Pembelian minimum : 13.2' x 15'
- Kadar mudah terbakar : 5-6
- Kadar ketahan air : 4-5
- Kesesuaian : Dewan, pejabat dan kediaman

### PENILAIAN DARI AL AQSA CARPETS



**BOLEH DIGUNAKAN  
DI TANGGA (ANTISLIP)**  
EN 1307, EN 1470,  
EN 13297, EN 1963,  
PR EN 15, 114, EN 14275



**TAHAN PUDAR**  
AATCC 16E



**LAMBAT MEREBAK**  
ASTM D-2859-96  
& CPSC FF-170  
(Kadar ketahanan api)



**TAHAN  
KOTORAN**  
AATCC 175-1993



**CE MARKING**  
EN 14041  
EN 14041, EN 1815,  
EN 6356  
(Kadar tahan elektrik)



**CE MARKING**  
EN 14041  
EN 14041, EN 1815,  
EN 6356  
(Kadar tahan tekanan)

**SEBARANG  
PERTANYAAN?**  
KAMI SEDIA MEMBANTU

PRO KARPET PREMIUM :  
011-1088 0506 | 01110850314

\* GAMBAR YANG DI IKLANKAN HANYA UNTUK TUJUAN ILLUSTRASI. PRODUK ASAL MUNGKIN BERBEZA KERANA PENAMBAHBAIKAN KUALITI WARNA. \* TARIKH BERKUATKUASA 06.07.2023 (SEHINGGA STOK MASIH ADA) \* KENAIKAN HARGA DISEBABKAN OLEH PELAKSANAAN CUKAI SST DAN PENINGKATAN NILAI USD \* PIHAK KAMI BOLEH MENUKAR HARGA TANPA NOTIS



# KARPET PREMIUM AL AQSA® PRE ORDER GRAPHIC BROADLOOM

## KARPET PREMIUM **AL MALIKI** (46-52)

HARGA ASAL  
**RM 40.00** / SQFT

HARGA PROMOSI  
SIAP PASANG  
**RM 17.00**

SAIZ: 12' x 65' TEBAL: 20 MM

HARGA PROMOSI  
BEKAL  
**RM 12.00** / SQFT

MIN: 12' x 15'



MAROON 46



LIGHT BROWN 47



GREEN 48



PINK 49



GOLD 50



CAMEL 51

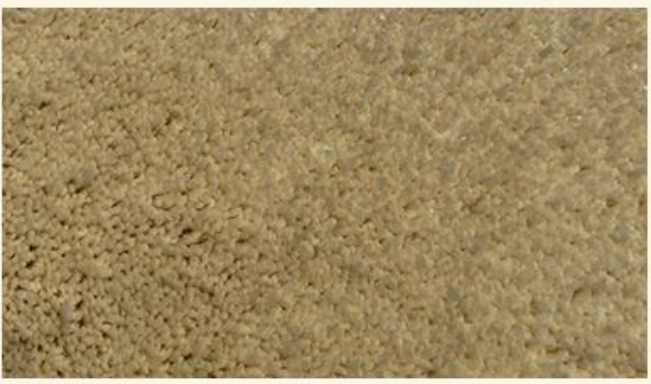

CREAM 52

### KLASIFIKASI PRODUK

- Jenis benang : 100% Avilon Heatset Collier
- Backing : Action Back
- Jumlah GSM<sup>2</sup> : 2000 GSM<sup>2</sup>
- Jumlah Oz : 58 Oz
- Ketebalan : 20 MM
- Kepadatan : ±138,600 M<sup>2</sup>
- Lebar x Panjang : 3.6M x 20M (12' x 65')
- Harga Edging : RM7/SQFT
- Pembelian minimum : 12' x 15'
- Kadar mudah terbakar : 5-6
- Kadar ketahan air : 4-5
- Kesesuaian : Dewan, pejabat dan kediaman

### PENILAIAN DARI AL AQSA CARPETS



**BOLEH DIGUNAKAN DI TANGGA (ANTISLIP)**  
EN 1307, EN 1470, EN 13297, EN 1963, PR EN 15, 114, EN 14275

**TAHAN PUDAR**  
AATCC 16E

**LAMBAT MEREBAK**  
ASTM D-2859-96 & CPSC FF-170 (Kadar ketahanan api)

**TAHAN KOTORAN**  
AATCC 175-1993

**CE MARKING**  
EN 14041  
EN 14041, EN 1815, EN 6356 (Kadar tahan elektrik)

**CE MARKING**  
EN 14041  
EN 14041, EN 1815, EN 6356 (Kadar tahan tekanan)

**SEBARANG PERTANYAAN?**  
KAMI SEDIA MEMBANTU

PRO KARPET PREMIUM :  
011-1088 0506 | 01110850314

\* GAMBAR YANG DI IKLANKAN HANYA UNTUK TUJUAN ILLUSTRASI. PRODUK ASAL MUNGKIN BERBEZA KERANA PENAMBAHBAIKAN KUALITI WARNA. \* TARIKH BERKUATKUASA 06.07.2023 (SEHINGGA STOK MASIH ADA) \* KENAIKAN HARGA DISEBABKAN OLEH PELAKSANAAN CUKAI SST DAN PENINGKATAN NILAI USD \* PIHAK KAMI BOLEH MENUKAR HARGA TANPA NOTIS



# KARPET PREMIUM AL AQSA® PRE ORDER GRAPHIC BROADLOOM

## KARPET PREMIUM **AL MALIKI** (53-59)

HARGA ASAL  
**RM 40.00** / SQFT

HARGA PROMOSI  
SIAP PASANG  
**RM 23.00**

SAIZ: 13' x 65' TEBAL: 28 MM

HARGA PROMOSI  
BEKAL  
**RM 18.00** / SQFT

MIN: 13.2' x 15'



WHITE 53

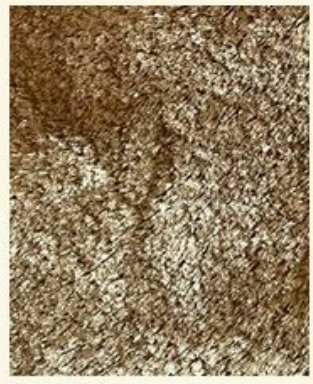

BEIGE 54



SAND 55



RED 56



BROWN 57



SILVER 58



GREY 59

### KLASIFIKASI PRODUK

- Jenis benang : 100% Solution Dyed Polyester
- Backing : PP Woven Textile
- Jumlah GSM<sup>2</sup> : 4200 GSM<sup>2</sup>
- Jumlah Oz : 124 Oz
- Ketebalan : 28 MM
- Lebar x Panjang : 4M x 20M (13' x 65')
- Harga Edging : RM7/SQFT
- Pembelian minimum : 13.2' x 15'
- Kadar mudah terbakar : 5-6
- Kadar ketahanan air : 4-5
- Kesesuaian : Dewan, pejabat dan kediaman

### PENILAIAN DARI AL AQSA CARPETS



**BOLEH DIGUNAKAN DI TANGGA (ANTISLIP)**  
EN 1307, EN 1470, EN 13297, EN 1963, PR EN 15, 114, EN 14275

**TAHAN PUDAR**  
AATCC 16E

**LAMBAT MEREBAK**  
ASTM D-2859-96 & CPSC FF-170 (Kadar ketahanan api)

**TAHAN KOTORAN**  
AATCC 175-1993

**CE MARKING**  
EN 14041  
EN 14041, EN 1815, EN 6356 (Kadar tahan elektrik)

**CE MARKING**  
EN 14041  
EN 14041, EN 1815, EN 6356 (Kadar tahan tekanan)

**SEBARANG PERTANYAAN?**  
KAMI SEDIA MEMBANTU

PRO KARPET PREMIUM :  
011-1088 0506 | 01110850314

\* GAMBAR YANG DI IKLANKAN HANYA UNTUK TUJUAN ILLUSTRASI. PRODUK ASAL MUNGKIN BERBEZA KERANA PENAMBAHBAIKAN KUALITI WARNA. \* TARIKH BERKUATKUASA 08.07.2023 (SEHINGGA STOK MASIH ADA) \* KENAIKAN HARGA DISEBABKAN OLEH PELAKSANAAN CUKAI SST DAN PENINGKATAN NILAI USD \* PIHAK KAMI BOLEH MENUKAR HARGA TANPA NOTIS



# KARPET PREMIUM AL AQSA® PRE ORDER GRAPHIC BROADLOOM

## KARPET PREMIUM **AL MALIKI** (68-71)

HARGA ASAL  
**RM 40.00** / SQFT

HARGA PROMOSI  
SIAP PASANG  
**RM 21.00**

SAIZ: 13.2' x 82' TEBAL: 14 MM

HARGA PROMOSI  
BEKAL  
**RM 16.00** / SQFT

MIN: 13.2' x 15'

### KLASIFIKASI PRODUK

- Jenis benang : 50% Duraloz Olefin  
50% Polyester Microfibre
- Backing : Cotton & Jute
- Jumlah GSM<sup>2</sup> : 2500 GSM<sup>2</sup>
- Jumlah Oz : 75 Oz
- Ketebalan : 14 MM
- Density : 60/10 CM
- Lebar x Panjang : 4M x 25M (13.2' x 82')
- Harga Edging : RM7/SQFT
- Pembelian minimum : 13.2' x 15'
- Kadar mudah terbakar : 5-6
- Kadar ketahan air : 4-5
- Kesesuaian : Dewan, pejabat  
dan kediaman

### PENILAIAN DARI AL AQSA CARPETS



- BOLEH DIGUNAKAN  
DI TANGGA (ANTISLIP)**  
EN 1307, EN 1470,  
EN 13297, EN 1963,  
PR EN 15, 114, EN 14275
- TAHAN PUDAR**  
AATCC 16E
- LAMBAT MEREBAK**  
ASTM D-2859-96  
& CPSC FF-170  
(Kadar ketahanan api)
- TAHAN KOTORAN**  
AATCC 175-1993
- CE MARKING**  
EN 14041  
EN 14041, EN 1815,  
EN 6356  
(Kadar tahan elektrik)
- CE MARKING**  
EN 14041  
EN 14041, EN 1815,  
EN 6356  
(Kadar tahan tekanan)



DANTE GREY 68



AMELIO GREY 69



VITORI GREY 70



MATTEO BLUE 71

**SEBARANG  
PERTANYAAN?**  
KAMI SEDIA MEMBANTU

PRO KARPET PREMIUM :  
011-1088 0506 | 01110850314

\* GAMBAR YANG DI IKLANKAN HANYA UNTUK TUJUAN ILLUSTRASI. PRODUK ASAL MUNGKIN BERBEZA KERANA PENAMBAHBAIKAN KUALITI WARNA. \* TARIKH BERKUATKUASA 06.07.2023 (SEHINGGA STOK MASIH ADA) \* KENAIKAN HARGA DISEBABKAN OLEH PELAKSANAAN CUKAI SST DAN PENINGKATAN NILAI USD \* PIHAK KAMI BOLEH MENUKAR HARGA TANPA NOTIS



# KARPET PREMIUM AL AQSA® PRE ORDER GRAPHIC BROADLOOM

## KARPET PREMIUM **AL MALIKI** (78-83)

HARGA ASAL  
**RM 40.00** / SQFT

HARGA PROMOSI  
SIAP PASANG  
**RM 17.00**

SAIZ: 13.2' x 82' TEBAL: 17 MM

HARGA PROMOSI  
BEKAL  
**RM 12.00** / SQFT

MIN: 13.2' x 15'



WHITE 78



BEIGE 79



BROWN 80



NAVY 81



GREY 82



CHARCOAL 83

### KLASIFIKASI PRODUK

Jenis benang : 275D Pin Twist Plain  
Saxony Raschel Two PLY Heatset Polyester  
Backing : Twinback (Non - Scratch)  
Jumlah GSM<sup>2</sup> : 1650 GSM<sup>2</sup>  
Jumlah Oz : 55 Oz  
Ketebalan : 17 MM  
Density : 242,000  
Lebar x Panjang : 4M x 25M (13.2' x 82')  
Harga Edging : RM7/SQFT  
Pembelian minimum : 13.2' x 15'  
Kadar mudah terbakar : 5-6  
Kadar ketahanan air : 4-5  
Kesesuaian : Dewan, pejabat  
dan kediaman

### PENILAIAN DARI AL AQSA CARPETS



**BOLEH DIGUNAKAN  
DI TANGGA (ANTISLIP)**  
EN 1307, EN 1470,  
EN 13297, EN 1963,  
PR EN 15, 114, EN 14275

**TAHAN PUDAR**  
AATCC 16E

**LAMBAT MEREBAK**  
ASTM D-2859-96  
& CPSC FF-170  
(Kadar ketahanan api)

**TAHAN  
KOTORAN**  
AATCC 175-1993

**CE MARKING**  
EN 14041  
EN 14041, EN 1815,  
EN 6356  
(Kadar tahan elektrik)

**CE MARKING**  
EN 14041  
EN 14041, EN 1815,  
EN 6356  
(Kadar tahan tekanan)

**SEBARANG  
PERTANYAAN?**  
KAMI SEDIA MEMBANTU

PRO KARPET PREMIUM :  
011-1088 0506 | 01110850314

\* GAMBAR YANG DI IKLANKAN HANYA UNTUK TUJUAN ILLUSTRASI. PRODUK ASAL MUNGKIN BERBEZA KERANA PENAMBAHBAIKAN KUALITI WARNA. \* TARIKH BERKUATKUASA 06.07.2023 (SEHINGGA STOK MASIH ADA) \* KENAIKAN HARGA DISEBABKAN OLEH PELAKSANAAN CUKAI SST DAN PENINGKATAN NILAI USD \* PIHAK KAMI BOLEH MENUKAR HARGA TANPA NOTIS



# KARPET PREMIUM AL AQSA® PRE ORDER GRAPHIC BROADLOOM

## KARPET PREMIUM **AL MALIKI** (84-91)

HARGA ASAL  
**RM 40.00** / SQFT

HARGA PROMOSI  
SIAP PASANG  
**RM 17.00**

SAIZ: 13.2' x 99' TEBAL: 10 MM - 11 MM

HARGA PROMOSI  
BEKAL  
**RM 12.00** / SQFT

MIN: 13.2' x 11'

### KLASIFIKASI PRODUK

- Jenis benang : 100% Duralox Olefin Heatset
- Backing : Wilton Woven
- Jumlah GSM<sup>2</sup> : 1543 GSM<sup>2</sup>
- Jumlah Oz : 45.5 Oz
- Ketebalan : 10 MM - 11 MM
- Lebar x Panjang : 4M x 30M (13.2' x 99')
- Harga Edging : RM7/SQFT
- Pembelian minimum : 13.2' x 15'
- Kadar mudah terbakar : 5-6
- Kadar ketahan air : 4-5
- Kesesuaian : Dewan, pejabat dan kediaman

### PENILAIAN DARI AL AQSA CARPETS



**BOLEH DIGUNAKAN DI TANGGA (ANTISLIP)**  
EN 1307, EN 1470, EN 13297, EN 1963, PR EN 15, 114, EN 14275

**TAHAN PUDAR**  
AATCC 16E

**LAMBAT MEREBAK**  
ASTM D-2859-96 & CPSC FF-170 (Kadar ketahanan api)

**TAHAN KOTORAN**  
AATCC 175-1993

**CE MARKING**  
EN 14041  
EN 14041, EN 1815, EN 6356 (Kadar tahan elektrik)

**CE MARKING**  
EN 14041  
EN 14041, EN 1815, EN 6356 (Kadar tahan tekanan)



LUNAR BLUE 84

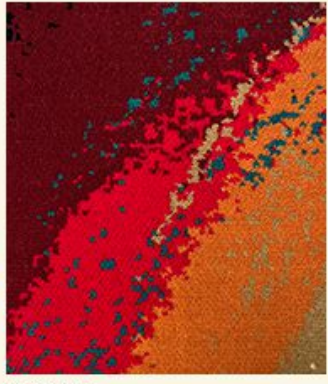

LUX 85

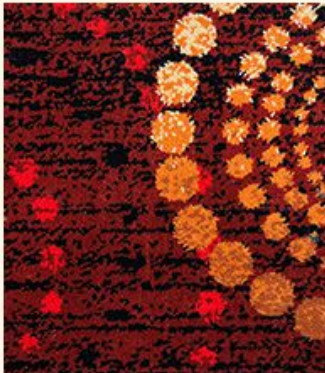

LUNAR RED 86



OAK 87



BEIGE 88



SCARLET RED 89



VERSACE RED 90



MIDNIGHT BLUE 91

**SEBARANG PERTANYAAN?**  
KAMI SEDIA MEMBANTU

PRO KARPET PREMIUM :  
011-1088 0506 | 01110850314

\* GAMBAR YANG DI IKLANKAN HANYA UNTUK TUJUAN ILUSTRASI. PRODUK ASAL MUNGKIN BERBEZA KERANA PENAMBAHBAIKAN KUALITI WARNA. \* TARIKH BERKUATKUASA 06.07.2023 (SEHINGGA STOK MASIH ADA) \* KENAIKAN HARGA DISEBABKAN OLEH PELAKSANAAN CUKAI SST DAN PENINGKATAN NILAI USD \* PIHAK KAMI BOLEH MENUKAR HARGA TANPA NOTIS





# KARPET PREMIUM AL AQSA® PRE ORDER GRAPHIC BROADLOOM

## KARPET PREMIUM **AL MALIKI** MSD (92-95)

HARGA ASAL  
**RM 40.00** / SQFT

HARGA PROMOSI  
SIAP PASANG  
**RM 17.75**

SAIZ: 13' x 82' TEBAL: 18MM

HARGA PROMOSI  
BEKAL  
**RM 14.75** / SQFT  
MIN: 13' x 1'



92 - M.BLUE



93 - M. BEIGE

### KLASIFIKASI PRODUK

Jenis benang : 100% Polypropylene  
Jumlah GSM<sup>2</sup> : 2800 GSM<sup>2</sup>  
Jumlah Oz : 110 Oz  
Ketebalan : 18MM  
Lebar x Panjang : 4M x 25M (13' x 82')  
Harga Edging : RM7/SQFT  
Pembelian minimum : 13' x 15'  
Kadar mudah terbakar : 5-6  
Kadar ketahan air : 4-5  
Kesesuaian : Dewan, pejabat  
dan kediaman

### PENILAIAN DARI AL AQSA CARPETS

5 ★★★★★



**BOLEH DIGUNAKAN  
DI TANGGA (ANTISLIP)**  
EN 1307, EN 1470,  
EN 13297, EN 1963,  
PR EN 15, 114, EN 14275



**TAHAN PUDAR**  
AATCC 16E



**LAMBAT MEREBAK**  
ASTM D-2859-96  
& CpSC FF-170  
(Kadar ketahanan api)



**TAHAN  
KOTORAN**  
AATCC 175-1993



**CE MARKING**  
EN 14041  
EN 14041, EN 1815,  
EN 6356  
(Kadar tahan elektrik)



**CE MARKING**  
EN 14041  
EN 14041, EN 1815,  
EN 6356  
(Kadar tahan tekanan)



94 - M. RED



95 - M.GREEN

**SEBARANG  
PERTANYAAN?**  
KAMI SEDIA MEMBANTU

PRO KARPET PREMIUM :  
01110850314

\* GAMBAR YANG DI IKLANKAN HANYA UNTUK TUJUAN ILLUSTRASI. PRODUK ASAL MUNGKIN BERBEZA KERANA PENAMBAHBAIKAN KUALITI WARNA. \* TARIKH BERKUATKUASA 15.04.2024 (SEHINGGA STOK MASIH ADA) \* KENAikan HARGA DISEBABKAN OLEH PELAKSANAAN CUKAI SST DAN PENINGKATAN NILAI USD \* PIHAK KAMI BOLEH MENUKAR HARGA TANPA NOTIS



# KARPET PREMIUM AL AQSA® PRE ORDER GRAPHIC BROADLOOM

## KARPET PREMIUM **AL MALIKI** NYL (96-99)

HARGA ASAL  
**RM 40.00** / SQFT

HARGA PROMOSI  
SIAP PASANG  
**RM 17.75**

SAIZ: 13' x 82' TEBAL: 18MM

HARGA PROMOSI  
BEKAL  
**RM 14.75** / SQFT

MIN: 13' x 1'



96 - N. RED



97 - N. GREEN

### KLASIFIKASI PRODUK

- Jenis benang : 100% Polypropylene
- Jumlah GSM<sup>2</sup> : 2800 GSM<sup>2</sup>
- Jumlah Oz : 110 Oz
- Ketebalan : 18MM
- Lebar x Panjang : 4M x 25M (13' x 82')
- Harga Edging : RM7/SQFT
- Pembelian minimum : 13' x 15'
- Kadar mudah terbakar : 5-6
- Kadar ketahan air : 4-5
- Kesesuaian : Dewan, pejabat dan kediaman

### PENILAIAN DARI AL AQSA CARPETS



**BOLEH DIGUNAKAN  
DI TANGGA (ANTISLIP)**  
EN 1307, EN 1470,  
EN 13297, EN 1963,  
PR EN 15, 114, EN 14275



**TAHAN PUDAR**  
AATCC 16E



**LAMBAT MEREBAK**  
ASTM D-2859-96  
& CPSC FF-170  
(Kadar ketahanan api)



**TAHAN  
KOTORAN**  
AATCC 175-1993



**CE MARKING**  
EN 14041  
EN 14041, EN 1815,  
EN 6356  
(Kadar tahan elektrik)



**CE MARKING**  
EN 14041  
EN 14041, EN 1815,  
EN 6356  
(Kadar tahan tekanan)



98 - N. BEIGE



99 - N. BLUE

**SEBARANG  
PERTANYAAN?**  
KAMI SEDIA MEMBANTU

PRO KARPET PREMIUM :  
01110850314

\* GAMBAR YANG DI IKLANKAN HANYA UNTUK TUJUAN ILLUSTRASI. PRODUK ASAL MUNGKIN BERBEZA KERANA PENAMBAHBAIKAN KUALITI WARNA.\* TARIKH BERKUATKUASA 15.04.2024 (SEHINGGA STOK MASIH ADA) \* KENAikan HARGA DISEBABKAN OLEH PELAKSANAAN CUKAI SST DAN PENINGKATAN NILAI USD \* PIHAK KAMI BOLEH MENUKAR HARGA TANPA NOTIS

# KARPET PREMIUM AL AQSA® AL MALIKI 3.0 (RM)



**HARGA BEKAL**

**RM 14.25**  
PER SQFT

**HARGA SIAP PASANG**

**RM 17.25**  
PER SQFT

**AL AQSA CARPETS® MENGADAKAN PROMOSI TERHEBAT KHUSUS UNTUK ANDA.**

**KLASIFIKASI PRODUK**

- JENIS BENANG** : 100% DURALON HEATSET POLYESTER
- BACKING** : WOVEN
- JUMLAH GSM2** : 3425 GSM2
- JUMLAH OZ** : 100 OZ / SQYD
- KEPADATAN** : 201,600/M2
- KETEBALAN** : +-18 MM
- LEBAR** : 4M / 13.2'
- KADAR MUDAH TERBAKAR** : 5-6
- KADAR KETAHAN AIR** : 4-5
- KESESUAIAN** : DEWAN, PEJABAT DAN KEDIAMAN



**100 - IVORY**



**101 - PEARL**



**102 - GREY**



**103 - SAND**



**104 - CREAM**



**105 - SILVER**

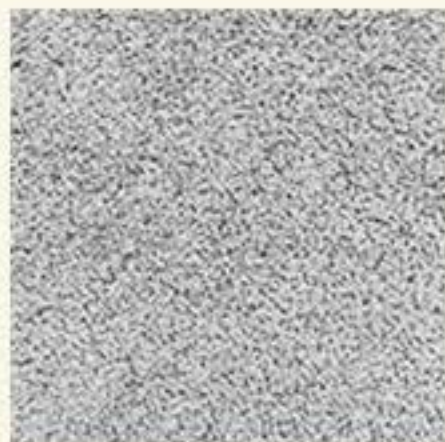

**106 - WHITE**



**107 - BEIGE**



**BOLEH DIGUNAKAN DI TANGGA (ANTISLIP)**  
EN 1307, EN 1470, EN 13297, EN 1963, PR EN 15. 114. EN 14275



**AATCC 16E**



**CE MARKING EN 14041**  
EN 14041, EN 1815, EN 6356  
(Kadar tahan elektrik)



**LAMBAT MEREBAK**  
ASTM D-2859-96 & CPSC FF-170  
(Kadar ketahanan api)



**TAHAN KOTORAN**  
AATCC 175-1993



**CE MARKING EN 14041**  
EN 14041, EN 1815, EN 6356  
(Kadar tahan tekanan)

GAMBAR IKLAN HANYA UNTUK ILUSTRASI. PRODUK ASAL MUNGKIN BERBEZA BAGI PENAMBAHBAIKAN. TARIKH BERKUATKUASA 01.10.2024. PIHAK AL AQSA CARPETS BOLEH MENUKAR HARGA TANPA NOTIS.

# KARPET PREMIUM AL AQSA® AL MALIKI 3.0 (RMJ)



AL AQSA  
CARPETS

HARGA BEKAL

RM **15.75**  
PER SQFT

HARGA SIAP PASANG

RM **18.75**  
PER SQFT

AL AQSA CARPETS® MENGADAKAN PROMOSI TERHEBAT KHUSUS UNTUK ANDA.

## KLASIFIKASI PRODUK

JENIS BENANG : 100% POLYAMIDE NYLON  
BACKING : WOVEN  
JUMLAH GSM2 : 2400 GSM2  
JUMLAH OZ : 70 OZ / SQYD  
KEPADATAN : 226,800/M2  
KETEBALAN : +/-15 MM  
LEBAR : 4M / 13.2'  
KADAR MUDAH TERBAKAR : 5-6  
KADAR KETAHAN AIR : 4-5  
KESESUAIAN : DEWAN, PEJABAT DAN KEDIAMAN



108 - SAND



109 - SAND



110 - GREY



111 - WHITE



112 - BLUE



BOLEH DIGUNAKAN  
DI TANGGA (ANTISLIP)  
EN 1307, EN 1470,  
EN 13297, EN 1963,  
PR EN 15, 114, EN 14275



AATCC 16E



CE MARKING  
EN 14041  
EN 14041, EN 1815,  
EN 6356  
(Kadar tahan elektrik)



LAMBAT MEREBAK  
ASTM D-2859-96  
& CPSC FF-170  
(Kadar ketahanan api)



TAHAN  
KOTORAN  
AATCC 175-1993

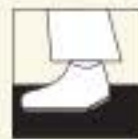

CE MARKING  
EN 14041  
EN 14041, EN 1815,  
EN 6356  
(Kadar tahan tekanan)

GAMBAR IKLAN HANYA UNTUK ILUSTRASI. PRODUK ASAL MUNGKIN BERBEZA BAGI PENAMBAHBAIKAN.  
TARIKH BERKUATKUASA 01.10.2024. PIHAK AL AQSA CARPETS BOLEH MENUKAR HARGA TANPA NOTIS.

# KARPET PREMIUM AL AQSA® AL MALIKI 3.0 (RQ)



HARGA BEKAL

RM **12.25**  
PER SQFT

HARGA SIAP PASANG

RM **15.25**  
PER SQFT

AL AQSA CARPETS® MENGADAKAN PROMOSI TERHEBAT KHUSUS UNTUK ANDA.

## KLASIFIKASI PRODUK

JENIS BENANG : 100% OLEFIN HEATSET  
BACKING : WOVEN  
JUMLAH GSM2 : 2500 GSM2  
JUMLAH OZ : 74 OZ / SQYD  
KEPADATAN : 148,050/M2  
KETEBALAN : +-18 MM  
LEBAR : 4M / 13.2'  
KADAR MUDAH TERBAKAR : 5-6  
KADAR KETAHAN AIR : 4-5  
KESESUAIAN : DEWAN, PEJABAT DAN KEDIAMAN



113 - MAROON



114 - NAVY



115 - STONE



117 - BLACK



117 - GREY



118 - SAND



119 - SILVER



120 - BEIGE



BOLEH DIGUNAKAN  
DI TANGGA (ANTISLIP)  
EN 1307, EN 1470,  
EN 13297, EN 1963,  
PR EN 15, 114, EN 14275



AATCC 16E



CE MARKING  
EN 14041  
EN 14041, EN 1815,  
EN 6356  
(Kadar tahan elektrik)



LAMBAT MEREBAK  
ASTM D-2859-96  
& CPSC FF-170  
(Kadar ketahanan api)



TAHAN  
KOTORAN  
AATCC 175-1993



CE MARKING  
EN 14041  
EN 14041, EN 1815,  
EN 6356  
(Kadar tahan tekanan)

GAMBAR IKLAN HANYA UNTUK ILLUSTRASI. PRODUK ASAL MUNGKIN BERBEZA BAGI PENAMBAHBAIKAN.  
TARIKH BERKUATKUASA 01.10.2024. PIHAK AL AQSA CARPETS BOLEH MENUKAR HARGA TANPA NOTIS.

KARPET PREMIUM  
**AL AQSA**<sup>®</sup>



MEGA RUGS  
**AL GEOVANI**

HARGA ASAL

RM ~~60,000~~

HARGA SIAP PASANG

RM **58,000**

SAIZ: 4M X 20M / 1 GULUNG

HARGA PROMOSI BEKAL

RM **48,000**

SAIZ: 4M X 20M / 1 GULUNG



AL GEOVANI (LIGHT GREY & DARK GREY)



AL GEOVANI (LIGHT GREY & CREAM)

**KLASIFIKASI PRODUK**

Permukaan : Level Cut Pile  
Jenis benang : Polyslik Cotton  
Kualiti Benang : 1 Juta/ M<sup>2</sup>  
Ketebalan : 8 MM  
Lebar x Panjang : 4M x 20M (13' x 65.6')  
Kadar mudah terbakar : 5-6  
Kadar ketahanan air : 4-5  
Kesesuaian : Dewan, pejabat  
dan kediaman

**PENILAIAN DARI AL AQSA CARPETS**

7 ★★★★★

 **BOLEH DIGUNAKAN  
DI TANGGA (ANTISLIP)**  
EN 1307, EN 1470,  
EN 13297, EN 1963,  
PR EN 15, 114, EN 14275

 **TAHAN PUDAR**  
AATCC 16E

 **LAMBAT MEREBAK**  
ASTM D-2859-96  
& CpSC FF-170  
(Kadar ketahanan api)

 **TAHAN  
KOTORAN**  
AATCC 175-1993

 **CE MARKING  
EN 14041**  
EN 14041, EN 1815,  
EN 6356  
(Kadar tahan elektrik)

 **CE MARKING  
EN 14041**  
EN 14041, EN 1815,  
EN 6356  
(Kadar tahan tekanan)

**SEBARANG  
PERTANYAAN?  
KAMI SEDIA MEMBANTU**

PRO KARPET PREMIUM :

011-1088 0506 | 011-1085 0314

\* GAMBAR YANG DI IKLANKAN HANYA UNTUK TUJUAN ILLUSTRASI. PRODUK ASAL MUNGKIN BERBEZA KERANA PENAMBAHBAIKAN KUALITI WARNA. \* TARIKH BERKUATKUASA 28.06.2023 (SEHINGGA STOK MASIH ADA) \* KENAIKAN HARGA DISEBABKAN OLEH PELAKSANAAN CUKAI SST DAN PENINGKATKAN NILAI USD \* PIHAK KAMI BOLEH MENUKAR HARGA TANPA NOTIS

KARPET PREMIUM  
**AL AQSA**<sup>®</sup>



MEGA RUGS  
**AL ZAHRA**

HARGA ASAL

RM ~~60,000~~

PROMOSI SIAP PASANG

RM **58,000**

SAIZ: 3M X 20M / 1 GULUNG

HARGA PROMOSI BEKAL

RM **48,000**

3M X 20M / 1 GULUNG



AL ZAHRA (SILVER)

**KLASIFIKASI PRODUK**

Permukaan : Level Cut Pile  
Jenis benang : Polyslik Cotton  
Kualiti Benang : 1.4 Juta/ M<sup>2</sup>  
Ketebalan : 8 MM  
Lebar x Panjang : 3M x 20M (10' x 65.6')  
Kadar mudah terbakar : 5-6  
Kadar ketahan air : 4-5  
Kesesuaian : Dewan, pejabat  
dan kediaman

**PENILAIAN DARI AL AQSA CARPETS**

7 ★★★★★★

 **BOLEH DIGUNAKAN  
DI TANGGA (ANTISLIP)**  
EN 1307, EN 1470,  
EN 13297, EN 1963,  
PR EN 15, 114, EN 14275

 **TAHAN PUDAR**  
AATCC 16E

 **LAMBAT MEREBAK**  
ASTM D-2859-96  
& CpSC FF-170  
(Kadar ketahanan api)

 **TAHAN  
KOTORAN**  
AATCC 175-1993

 **CE MARKING  
EN 14041**  
EN 14041, EN 1815,  
EN 6356  
(Kadar tahan elektrik)

 **CE MARKING  
EN 14041**  
EN 14041, EN 1815,  
EN 6356  
(Kadar tahan tekanan)

**SEBARANG  
PERTANYAAN?**  
KAMI SEDIA MEMBANTU

PRO KARPET PREMIUM :

011-1088 0506 | 011-1085 0314

\* GAMBAR YANG DI IKLANKAN HANYA UNTUK TUJUAN ILLUSTRASI. PRODUK ASAL MUNGKIN BERBEZA KERANA PENAMBAHBAIKAN KUALITI WARNA.\* TARIKH BERKUATKUASA 28.06.2023 (SEHINGGA STOK MASIH ADA) \* KENAIKAN HARGA DISEBABKAN OLEH PELAKSANAAN CUKAI SST DAN PENINGKATKAN NILAI USD \* PIHAK KAMI BOLEH MENUKAR HARGA TANPA NOTIS

KARPET PREMIUM  
**AL AQSA**<sup>®</sup>



KARPET PREMIUM  
**SUPER JUMBO  
AL HASANAIN**

HARGA ASAL  
**RM 60,000** / GULUNG

HARGA PROMOSI (SIAP PASANG)

**RM 58,000**

SAIZ: 4M x 12M / GULUNG TEBAL: 14MM

HARGA PROMOSI (BEKAL SHAJA)

**RM 48,000**

SAIZ: 4M x 12M / GULUNG TEBAL: 14MM



AL HASANAIN BEIGE



AL HASANAIN CREAM



AL HASANAIN BLUE



AL HASANAIN RED



AL HASANAIN BLACK

**KLASIFIKASI PRODUK**

Permukaan : Level Cut Pile  
Jenis benang : 100% Polypropylene  
Kualiti benang : 2 Juta/ 1 Meter<sup>2</sup>  
Ketebalan : 14 MM  
Buatan : Iran  
Lebar x Panjang : 4M x 12M (13' x 39')  
Min custom size : 4M x 4M (RM15,000)  
Kadar mudah terbakar : 5-6  
Kadar ketahanan air : 4-5  
Kesesuaian : Dewan, pejabat  
dan kediaman

**PENILAIAN DARI AL AQSA CARPETS**

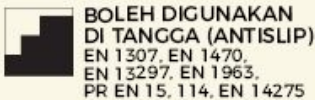

**SEBARANG  
PERTANYAAN?**  
KAMI SEDIA MEMBANTU

PRO KARPET PREMIUM :

011-1088 0506 | 011-1085 0314

\* GAMBAR YANG DI IKLANKAN HANYA UNTUK TUJUAN ILLUSTRASI. PRODUK ASAL MUNGKIN BERBEZA KERANA PENAMBAHBAIKAN KUALITI WARNA. \* TARIKH BERKUATKUASA 20.02.2023 (SEHINGGA STOK MASIH ADA) \* KENAIKAN HARGA DISEBABKAN OLEH PELAKSANAAN CUKAI SST DAN PENINGKATAN NILAI USD \* PIHAK KAMI BOLEH MENUKAR HARGA TANPA NOTIS